

**2º BOLETIM DO COMITÊ DE ACOMPANHAMENTO COVID-19 / CÂMPUS LUZIÂNIA
DO IFG**

26 de Novembro de 2021

COMITÊ DE ACOMPANHAMENTO COVID-19 / CÂMPUS LUZIÂNIA	
Direção-Geral	Reinaldo de Lima Reis Júnior
Gerência Administrativa	Ione dos Santos Velame
Chefia de Departamento	Leonardo François Oliveira
GEPPEX	Simone Paixão de Araújo
Chefia de Gabinete	Simone Gonçalves Pereira
Coordenação de Recursos Humanos	Francisco de Assis Costa e Silva
Técnico de Enfermagem	Alessandro Pereira dos Santos
Representação Docente	Camila de Vasconcelos Tabares Marcelo de Carvalho Bonetti Daniel Luiz Rodrigues da Annuniação Paula de Almeida Silva Rosmany Aires Cunha Martins
Representação Técnico-administrativo	Altemi Gleyson Viana Pereira
Representação Discente	Lucas Inácio da Silva Matheus Ferreira Cruz Marcos Vinícius Paixão da Silva
Representação Napne	Cícero Batista dos Santos Lima
Representação Apoio ao Discente	Taísa Fidelis do Carmo

Fase com relação ao Município de Luziânia – FASE AMARELA 26 de novembro de 2021:

LUZIÂNIA

D1 Aplicadas: 143472

D2 e DU Aplicadas: 100591

Percentual Vacinados D1: **69,17%**

Percentual Vacinados D2 e DU: 48,5%

Total de Doses Distribuídas: 276493

Link.

Mapa de risco:

<https://indicadores.saude.gov.br/pentaho/api/repos/:coronavirus:paineis:painel.wcdf/generatedContent>

(Consultado dia 26 de novembro de 2021)

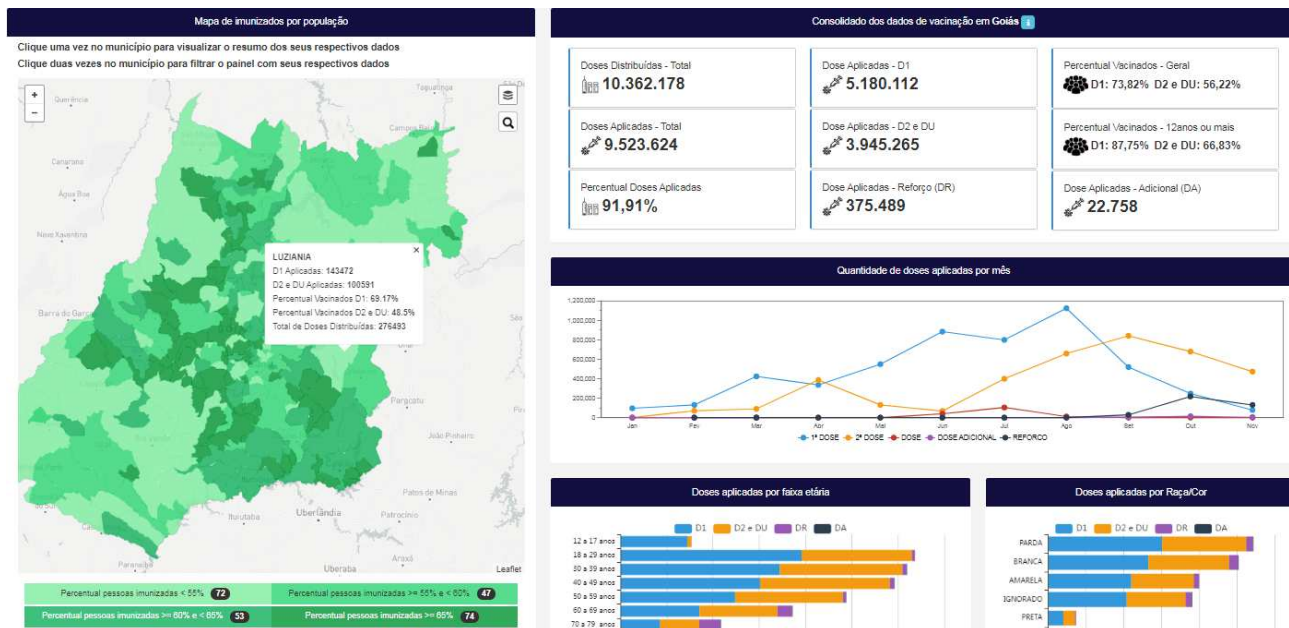

Vacinação Consolidada:

<https://indicadores.saude.gov.br/pentaho/api/repos/:coronavirus:paineis:painel.wcdf/generatedContent#conteudoVacinacao>

(Consulta feita dia 26 de novembro de 2021)

Quadro 2 (Plano Geral) - Para 08/11/2021

Critérios mínimos de biossegurança na unidade (Câmpus Luziânia do IFG)		
Item	Descrição	Atende?
Condições para uso correto e constante de máscaras	Disponibilidade de máscaras com comprovada eficácia para toda comunidade (cirúrgica tripla/N95/PFF2)	(X) sim () não
Distanciamento espacial	Disponibilidade espacial (2,25 m ² por pessoa) distância mínima de 1,5 m entre as pessoas; Sinalização visível para manutenção de distanciamento social.	(X) sim () não
Higiene das mãos	Disponibilidade de suprimentos e condições para higiene das mãos.	(X) sim () não
Limpeza e desinfecção	Protocolos de limpeza e desinfecção de ambientes e superfícies, disponibilidade de insumos necessários.	(X) sim () não
Capacidade de contenção de contaminação.	O protocolo de monitoramento, rastreamento, busca ativa e contenção da transmissão frente a casos confirmados de Covid-19.	(X) sim () não

Fonte: Comitê de Mitigação e Biossegurança do IFG.

Diagnóstico da Comunidade do Câmpus Luziânia do IFG:

Quadro dos trabalhadores da educação do Câmpus Luziânia do IFG						
Perfil	Vacinado Com uma dose	Não Vacinado	Está Imunizado (tomou dose única ou as duas doses).	TOTAL que respondeu ao questionário	TOTAL de trabalhadores da educação no câmpus Luziânia	% dos que responderam ao questionário da categoria
Docente	44	0	44	44	58	75,86 %
Técnico-Administrativo	28	1	27	29	39	74,35%
Terceirizado	2	-	27	-	29	100%
TOTAL	74	1	98	73	126	-

Elaboração: Comitê de Acompanhamento COVID-19/Câmpus Luziânia. Dados extraídos 09 de novembro de 2021.

A partir do diagnóstico apresentado em 26 de novembro de 2021, 77,77% da comunidade de trabalhadores da educação do Câmpus Luziânia do IFG está imunizada.

Entre os docentes, 75,86% está imunizada;

Entre os técnico-administrativos 69,23 % está imunizada;

Entre os trabalhadores terceirizados 93,10% está imunizada.

FASE DO RETORNO GRADUAL E SEGURO				
Indicadores de Saúde Global	Base de Dados		Resultado	Indicação da Fase pelo Resultado
1.1 Situação do Indicador risco para Covi-19 na Região de Saúde (SES-GO) na semana	Município Luziânia	de	Fase Amarela	Fase Amarela
1.2 Índice de vacinação da população (2ª dose ou dose única)	Município Luziânia	de	48,5%	Fase Amarela
2.1 Vacinação de profissionais de educação	Câmpus do IFG	Luziânia	77,77%	Fase Verde
2.2 Índice de vacinação da comunidade acadêmica (2ª dose ou dose única)	Câmpus do IFG	Luziânia	44%	Fase Amarela
2.3 Atendimento aos critérios mínimos de biossegurança na unidade (Quadro 2)	Câmpus do IFG	Luziânia	Totalmente Atendido.	Fase Verde

Elaboração Comitê de Acompanhamento COVID-19 Câmpus Luziânia do IFG, em 26 de novembro de 2021.

De acordo com os critérios estabelecidos no *Plano de Ação Local para o Retorno Seguro e Gradual das Atividades Presenciais Acadêmicas e Administrativas do Câmpus Luziânia do IFG*, em 26 de novembro de 2021, está na Fase Amarela.